Ylläpidettävät ladut kevät 2015

Perinteinen
Vapaa

Ladut kunnostetaan talkoovoimin mahdollisimman pian lumisateiden/kautta tuiskujen jälkeen

10.02.2015 12.23

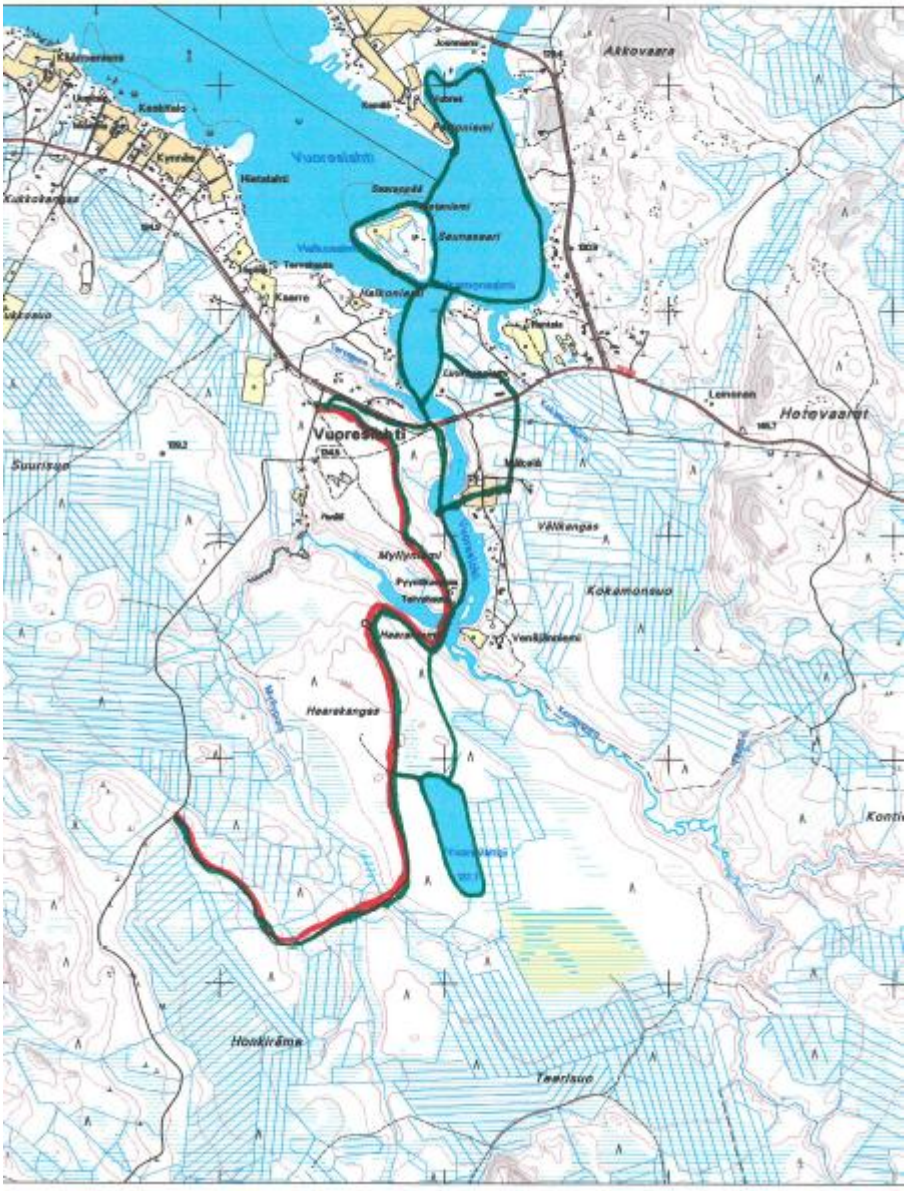

1:25000