BiON

Tuoteopas *ihonhoitoosi*

www.bion.fi

HAKEMISTO

BiON - Tiede.....3
Akne - sen hallinta & hoito.....4
Rosacea.....6
Tuoteopastus Aknen & Rosacean hoitoon.....7
Arvokkaita neuvoja aknen hallintaan.....8
Anti-Age.....10

Puhdistus.....11
Kuorinta.....14
Naamiot.....15
Täsmähoito.....17
Kosteutus & Suojaus.....19
Erikoisvoiteet & Seerumit.....24
Vartalonhoito.....28
Aloituspakkaukset.....30
Henkilökohtainen hoito-ohjelmasi.....32

BiON Tuotesarja on kehitetty Yhdysvalloissa yhteistyössä alan parhaimpien ihotautilääkäreiden kanssa.

BiON

TIEDE

Viime vuosien huiman tieteellisen kehityksen ansiosta ihon toiminta tunnetaan nykyään entistä tarkemmin. Tutkijat ovat selvittäneet ihon puolustusmekanismeja, sen kykyä itse korjata vaurioita sekä geenejä, jotka säätelevät ihon eri toimintoja ja näiden geenin aktivoimista.

Kosmeettisten tuotesarjojen kehityksessä sekä valmistuksessa ei yleensä käytetä hyväksi ihmisen molekyylibiologian tai biokemian asiantuntemusta. BiON-tuotteiden taustalla on ihotautilääkärin ja ihon toimintoihin erikoistuneen biokemistin yhteistyö. Heidän asiantuntemuksensa ja uusimpien tieteellisten tutkimustulosten yhdistelmä on tuottanut edistykselliset BiON-hoitotuotteet, joilla pystytään vaikuttamaan tehokkaasti ja täsmällisesti ihon toimintaan.

Perinteinen kosmetiikkateollisuus tuo vuosittain markkinoille toinen toistaan uskomattomampia uutuustuotteita, joista useimmista ei todellisuudessa ole ihonhoidollisesti hyötyä joskaan ei välttämättä haittakaan. Käytettäessä BiON hoitotuotteita, eron huomaa jo 2kk:n säännöllisen käytön jälkeen, usein jo aikaisemminkin. BiON yksinkertaisesti toimii.

BiON yhdistää biokemian asiantuntemuksen luonnon ainesosista koostuviin hoitotuotteisiin. Toimiakseen normaalisti iho tarvitsee vitamiineja, kivennäisaineita, proteiineja sekä aminohappoja. BiON on valinnut nämä ainesosat tuotteisiinsa luonnollisessa, puhtaasti kasveista peräisin olevassa muodossa. Tuotteiden tuoksut ja värit koostuvat täysin kasviuutteista sekä terapeuttisista eteerisistä öljyistä.

Tuotteilla voidaan menestyksekkäästi hoitaa kaikkia aknen eri muotoja, joihin sarja on erikoistunut. BiON tarjoaa yksinkertaiset ja selkeät perustuotteet myös ongelmattoman ihon hoitoon ja ihon ennenaikaisen ikääntymisen ennaltaehkäisyyn.

Tuotteet eivät sisällä parabeeneja, lanoliinia, mineraaliöljyä eikä synteettisiä hajuste - ja väriaineita.

BiON-kosmetologi on ihonhoidon ja aknenhoidon asiantuntija - kysy lisää henkilökohtaisesta konsultaatiosta, jonka avulla löydät juuri sinun ihollesi sopivat hoitotuotteet toivottujen tulosten saavuttamiseksi.

Tuotteet sekä hoidot löydät yli 50 hoitolasta ympäri Suomen (2016)

Tutustu sarjaan lisää osoitteessa www.bion.fi sekä facebookissa osoitteessa facebook.com/bionfinland

AKNE

SEN HALLINTA & HOITO

MISTÄ AKNE JOHTUU?

Perinteisesti aknen on selitetty johtuvan liialisesta talinerityksestä, josta seuraa että kuolleet ihosolut ja solujen rakenneosat takertuvat tahmeaan taliin ja tukkivat ihohuokoset. Näin syntyy bakteereille suljettu itämispaikka, josta tuloksena on infektio tukkeutuneessa huokosessa. Bakteerit, etenkin propionibakteerit jotka jäävät vapaiden rasvahappojen kanssa ihohuokosiin, alkavat lisääntyä nopeasti ja nostavat ihoon finnejä ja paiseita.

Perinteiset aknen hoitoon tarkoitetut tuotteet glykoli - ja salisyylihappojen yhdistelmänä vähentävät bakteerituotantoa ja talineritystä sekä pitävät huokoset avoimina. Näihin tarkoituksiin BiON tarjoaa kolme tehokasta puhdistustuotetta sekä kaksi perinteistä paikallishoitotuotetta. Niillä pystytään hoitamaan tehokkaasti lievän tai kohtalaisen aknen oireita.

Vaikeammissa tapauksissa jatkuvat akne-infektiot ovat aiheuttaneet iholle kemiallisen epätasapaino - ja puutostilan. Tämä aiheuttaa aknen kroonistumisen ja sen, että akne pitää itse yllä itseään. Niille ihoalueille, joilla ilmenee jatkuvia aknetulehduksia kehittyy usein tärkeiden mineraalien puutostila, josta seuraa että ihon puolustus - ja parantumiskyky heikkenevät. Käyttöön otetaan perinteisen paikallishoitotuotteen lisäksi Inhibiting Gel joka korjaa ihon kemiallisia häiriötiloja.

Sinkki on yksi tärkeistä hivenaineista ja sen puutostila on usein aknen seurausta. Sinkin tehtävänä on edistää aknen vaurioittamien solujen erittämistä pois kehosta ja täten puhdistaa aknen tulehduttamaa ihoa. Sinkkiä tarvitaan uusien solujen tuotantoon, jotka korjaavat iholle aiheutuneita vaurioita. Sinkkiä tarvitaan myös kollageenin tuotannossa.

Sinkillä on tärkeä tehtävä aknen ehkäisyssä, parantumisessa ja vaurioiden korjaamisessa. Vakava akne vähentää merkittävästi sinkin määrää elimistössä. Tästä seuraa, että aknetulehdus leviää ja tulehtuneiden finnien määrä kasvaa. Tulehdukset parantuvat hitaammin ja perinteisillä aknen hoitoon tarkoitetuilla tuotteilla ei saavuteta juurikaan tuloksia.

Aknen tulehdusvaiheessa sekä ihon tervehtymisvaiheessa syntyy valtavia määriä vapaita radikaaleja. Jos niitä ei pystytä sitomaan, ne hidastavat tervehtymisprosessia tai jopa pysäyttävät sen kokonaan. Sinkkiä tarvitaan tuottamaan ihoon superantioksidantteja, jotka vähentävät vapaiden radikaalien aiheuttamia vaurioita ja pitävät yllä ihon korjaamistoimintoja. Sinkki osallistuu myös immuunijärjestelmän toimintaan auttamalla T-soluja paikallistamaan ja tuhoamaan aknetulehduksen bakteereja.

Sinkki ehkäisee myös talineritystä (se estää testosteronin muuttumisen dihydrotestosteroniksi, joka aktivoi talineritystä.) Akne syö ihon sinkkivarastoja, jolloin sitä ei riitä estämään talineritystä, mikä aiheuttaa aknen kroonistumisen.

HOIDOSSA KÄYTETYT TUOTTEET

Bacteriostat Cleanser, Green Tea / Clay Poultice, Follicle Clearing Lotion, Moisture Complex

AKNE

SEN HALLINTA & HOITO

Sinkinpuutoksen lisäksi akne aiheuttaa iholle muitakin epätasapainotiloja, joista seuraa se että akne pitää itse yllä itseään. Aknea ehkäisevien aineiden kuten linolihapon, seleenin, antioksidanttien ja muiden bioaktiivisten aineiden määrä vähenee akneiholla merkittävästi. Tulehdusreaktioita lisäävien ja sitä kautta aknea edistävien aineiden esimerkiksi: Interleukiini-6, vetysuperoksidi, histamiinit sekä bakteeri-myrkkyjen määrä ihossa kasvaa.

Linolihappo on talin normaali rakennusaine ja se ehkäisee kohtalaisen tehokkaasti tulehdusreaktioita. Vaikeassa aknessa lisääntynyt talineritys kuluttaa linolihapon loppuun ja talirauhanen alkaa tuottamaan talia öljyhaposta. Öljyhappoa sisältävä tali aiheuttaa tulehdusreaktion ja siitä seuraa lisää akneoireita.

BiONin aknen hoitoon tarkoitetut tuotteet ovat poikkeuksellisen tehokkaita, koska sen lisäksi, että ne vähentävät talineritystä ja bakteerituotantoa, ne myöskin palauttavat iholle terveen ja toimivan kemiallisen tasapainon. BiONin Inhibiting Gel kuuluu edistyksellisiin ihonhoitotuotteisiin, joissa hyödynnetään sinkkiä aknen paikallishoidossa.

Inhibiting Gel korjaa edellä mainittuja akneen liittyviä epätasapainotiloja. Kun ihon kemiallinen tasapaino on saavutettu, immuunijärjestelmä ja tervehtymisprosessi alkavat toimia normaalisti ja parantuminen nopeutuu. Ihon oma puolustusjärjestelmä pystyy ehkäisemään ja parantamaan aknea paremmin, ja kun Inhibiting Gel yhdistetään ihotyypille sopivaan puhdistusaineeseen sekä ihohuokosen toimintaan vaikuttavaan paikallishoitotuotteeseen, voidaan saavuttaa merkittävää ihon tervehtymistä nopealla ajanjaksolla.

HOIDOSSA KÄYTETYT TUOTTEET

Antibacterial Cleanser, Green Tea / Clay Poultice, Salicylic-Glycolic Gel, Moisture Complex

LISÄÄ RUOKAVALIOOSI

Sinkki 30-50mg/vuorokausi
Omega-3 1000mg/vuorokausi
Marjoja ja pähkinöitä
Probiootteja

VÄHENNÄ

Maitotuotteita, vehnätuotteita ja sokeria sekä prosessoituja ruokia

ROSACEA

Acne Rosacea eli tuttavallisemmin ruusufinni on yleensä aikuisällä esiintyvä kroonisesti aaltoileva aknemuoto. Tyypillistä ruusufinnille on iholle säännöllisesti nouseva punoitus, joka esiintyy yleisesti poskilla ja nenässä. Punoitus johtuu hiussuonten laajentumisesta eli vasodilaatiosta. Punoitusta seuraa ihon sarveistuminen ja hilseily.

Hiussuonten laajentumisen seurauksena ihon lämpötila kohoaa. Rosacea-potilaan iholla elävät bakteerit tuottavat lipaasientsyymiä. Ihon lämpötilan noustessa yli 37 °C tulehdusta aiheuttavan entsyymin pitoisuus iholla nousee. Rosacea-potilaan tuleekin välttää hiussuonia laajentavia tekijöitä ehkäistäkseen rosacean aktivoitumisen.

Rosacea-alueet ovat usein herkkiä ja onkin tärkeää valita ihonhoitoon oikeat tuotteet.
Papulopustulaisessa rosaceassa voimme käyttää BiON-rosacea aknenhoitotuotteita, mutta couperoottisessa ja pelkästään punoittavassa rosaceassa jätämme paikallishoitotuotteen pois hoito-ohjelmasta: iho tarvitsee tällöin rauhoittavia hoitotuotteita. Muuten hoitokaava pysyy normaalina.

Ennen hoitoa on tärkeää että Rosacea on ihotautilääkärin toteama: jotta iho-ongelmat eivät sekoitu esimerkiksi couperosaan, perioraalidermatiittiin (POD) tai SLE:hen (systeeminen lupus erytematosus)

VÄLTÄ NÄITÄ

- Suora auringon säteily
- Korkeat lämpötilat (sauna, suihku, kylpy)
- Teholiikunta
- Voimakkaat mausteet, kuumat juomat
- Alkoholijuomat ja tupakka

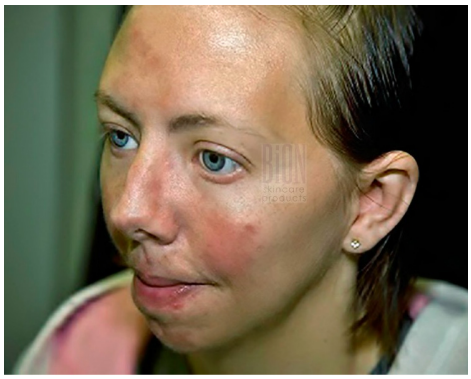

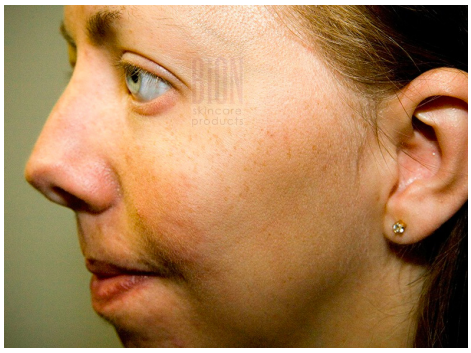

HOIDOSSA KÄYTETYT TUOTTEET

Bacteriostat Cleanser, Follicle Clearing Lotion, Green Tea/Clay Poultice, Moisture Complex, Titanium Dioxide Sunscreen + hellä kosmetologin suorittama BiON-maitohappokuorinta

LISÄÄ RUOKAVALIOOSI

Kuitua sekä probiootteja. Huolehdi suoliston terveellisestä toiminnasta.

VÄHENNÄ

kts. vasemmalla oleva lista, liian korkeaa stressitasoa (lisää rauhoittavaa liikuntaa (jooga, uiminen..)

TUOTE-OPASTUS

AKNEN & ROSACEAN HOITOON

Riippumatta aknetyypistä, 4 kohdan hoitokaava valitaan aina ihotyypin mukaisesti. Ihon tila ja fysiologia määrää, kuinka nopeasti tuloksia saavutetaan. Erittäin tulehtuneen ja kystisen aknen hoidossa maltti on valttia, jotta kaikki tulehdukset saadaan rauhoitettua. Ihosi saattaa myös 2-3 hoitoviikolla reagoida hoidon tehokkuuteen, tätä kutsutaan flare-up vaiheeksi ja se on täysin normaali, jopa toivottu tila. Ihon puolustuskyky saadaan palautettua ja tästä johtuen kaikki tulehdukset nousevat ihon pinnalle, jolloin hoito tehoaa parhaimmalla mahdollisella tavalla. Muista tuotteiden säännöllinen ja kosmetologin opastama käyttö - toivottujen tulosten saavuttamiseksi.

NORMAALI, SEKA tai RASVAINEN IHO

Antibacterial Cleanser
Inhibiting Gel*
Salicylic-Glycolic Gel
Green Tea/Clay Poultice
Moisture Complex

KUIVA, HERKKÄ tai ROSACEA IHO

Bacteriostat Cleanser
Inhibiting Gel*
Follicle Clearing Lotion
Green Tea/Clay Poultice
Moisture Complex

*Jos akne on erittäin tulehtunut tai kystinen - hoitoon lisätään aina Inhibiting Gel joka rauhoittaa tulehdusta nopeasti ja tehostaa hoidon etenemistä.

COUPEROOTTINEN ROSACEA & POD

Bacteriostat Cleanser
Green Tea/Clay Poultice
Dermatitis Cream

*Kotihoitoon suositellaan lisättävän aina myös ihon puolustuskykyä ja immuniteettia lisäävät: sinkkilisä 30-50mg/vrk sekä Omega-3 1000mg /vuorokausi

*Muista myös helpot **starter-kitit***
joilla aloitat BiON-hoitosi helposti!

Acne Control - *Kitit*

Neljän askeleen tehokas aknehoito sisältää ihotyypin mukaisen puhdistusgeelin, täsmähoitoaineen, Green Tea Clay Poultice -hoitonaamion sekä Moisture Complex -kosteusvoiteen näppärässä matkapakkauksessa (4 × 36 ml), joka toimii myös kätevänä aknen hoidon aloituspakettina.

Kysy lisää kosmetologiltasi.

ARVOKKAITA NEUVOJA

AKNEN HOITOON LIITTYEN

AKNELÄÄKITYS

Useimmat aknen hoitoon tarkoitetut lääkkeet ovat antibiootteja ja niiden tarkoitus on tappaa aknea aiheuttavat bakteerit. Antibioottikuurien aikana voi hyvin käyttää myös BiON-täsmähoitotuotteita - Roaccuttan on poikkeus. Se tyrehdyttää myös talin - ja öljyn tuotannon. Henkilöiden joilla on Roaccuttan-lääkitys ei tulisi käyttää aknenhoitotuotteita lääkityksen aikana eikä kahteen (2kk) sen jälkeen.

ANTIBIOOTTIRESISTENSSI

Jopa 60% (vuosi 2001) aknea aiheuttavista propionibakteerikannoista on todettu kehittäneen vastustuskyvyn antibiooteille. Henkilöt joiden bakteerikantaan antibiootit eivät tehoa, voivat saavat erinomaisen avun BiON hoitotuotteista. Tuotteiden bakteereja tuhoavat ominaisuudet ovat peräisin luonnon kasviuute yhdistelmistä, joihin kuuluu mm. kaikille tutut kaneli, kurkuma, vihreä tee ja sitruunaruoho.

ALOITA TAI VAIHDA HOITO VÄHITELLEN

Noin neljäsosalla asiakkaista tilanne saattaa aluksi pahentua useiksi päiviksi. Tuotteiden käyttö on syytä aloittaa vähitellen. Aluksi käytetään vain puhdistusainetta. Muutaman päivän kuluttua voidaan lisätä seuraava hoitotuote ja niin edelleen, jotta iho ehtii tottua uusiin tuotteisiin ja tehokkaaseen hoitoon.

AURINGONOTTO

Väite, jonka mukaan auringonotto ilman aurinkosuojaa vähentäisi ihon rasvaisuutta ja parantaisi aknea, ei pidä paikkaansa. Auringonsäteiden fotonit kehittävät ihoon vapaita radikaaleja. Aknetulehdus ja sen parantumisprosessit tuottavat myös valtavia määriä vapaita radikaaleja, jotka hidastavat parantumista. Auringonsäteille altistuminen pahentaa tilaa ja hidastaa parantumista entisestään. Aknesta kärsivien tulisi välttää auringossa oloa ja suojata ihonsa tehokkaalla UVA/UVB-aurinkosuojalla.

E-PILLERIT

Joissakin tapauksissa ehkäisypillerit voivat lievittää akneoireita, kun taas toisissa tapauksissa ne voivat aiheuttaa aknen puhkeamisen. Jos ehkäispillereiden epäillään olevan aknen aiheuttaja, kannattaa pyytää lääkäriltä alhaisen progesteronipitoisuuden sisältäviä ehkäisypillereitä. Niiden on todettu auttavan akneen joissakin tapauksissa. Etinyyliestradiolia ja levonorgestreliä sisältävät ehkäisypillerit saattavat myöskin lieventää lievää tai kohtalaista aknea.

KUUKAUTISKIERTO

Kuukautisilla on selvä yhteys akneen aivan kuten stressillä. Elimistössä syntyy runsaasti hormoneja, mikä lisää rasvaneritystä ja edistää aknen syntyä. Päivittäishoitoa kannattaa tehostaa pari päivää ennen kuukautisia ja palata normaaliin rytmiin kuukautisen lopussa. Lisää esimerkiksi puhdistava Green Tea Clay Poultice- joka ilta hoitoosi, pari päivää ennen kuukautisten odotettua alkua.

HIUSRAJA JA OTSA

Hiusrajassa sijaitseva akne voi olla seurausta hiuspohjan liiallisesta talinerityksestä, jonka tuottamat lipidit siirtyvät hiusrajaan tai otsaan ja aiheuttavat aknea. Sitä voidaan estää pesemällä hiukset useammin tai vaihtamalla shampoo rasvaisten hiusten pesuun tarkoitettuun pesuaineeseen. Vaikka hiukset eivät olisi rasvaiset, erikoisshampoo vähentää hiuspohjan talin-ja rasvaneritystä.

PYYHKEET JA PÄÄHINEET

Pyyhkeet, päähineet, otsanauhat ja tyynyliinat keräävät bakteereita. Siksi tyynyliina on syytä vaihtaa joka toinen tai joka kolmas päivä. Päähineiden on oltava puhtaita ja ihonpuhdistussienien käyttöä on syytä välttää.

EHOSTUS

BiON suosittelee meikkejä, joissa käytetään luonnon mineraaleja. Mineraalimeikit antavat ihon hengittää. Käsite öljytön on vääristynyt. Jotkut öljyt (safloriöljy, avocado yms) ovat välttämättömiä rasvahappoja, joita iho tarvitsee toimiakseen oikein. Nämä rasvahapot vastustavat tulehduksia ja helpottavat aknen torjuntaa. Muistathan pitää ehostusvälineesi (sienet, siveltimet, puuterivipat) puhtaana, puhdistamalla ne säännöllisesti.

RUOKAVALIO

Hyvä ruokavalio tukee tehokkaasti hoitoa. Terveellinen ja tasapainoinen ruokavalio kohtenaa terveydentilaa ja elimistön toimintaa ja tätä kautta parantaa myös ihon kuntoa. Koska iho on ravintoketjun päässä, se kärsii suuresti väärin rakennetusta ruokavaliosta. Aknenhoidossa suositellaan sinkin ja omega-3 lisäämistä ruokavalioon. Maidon, vehnän ja sokerin on tutkitusti todettu aiheuttavan ruokavaliosta syntyvää aknea.

STRESSI

Stressi vaikuttaa merkittävästi akneen. Stressin vaivaama elimistö alkaa tuottamaan suuria määriä hormoneja. Erityisesti kortisolia (steroidihormoni.) Kortisoli lisää ihon talineritystä, mistä voi nopeasti seurata akne. Stressistä on vaikea päästä eroon, mutta stressitilanteita pitäisi yrittää välttää. Voit aloittaa stressinhallinnan opettelemalla tunnistamaan stressiä aiheuttavat tilanteet ja tapahtumat. Stressin ollessa suuri, on syytä puhdistaa iho perusteellisesti jopa mielummin kolme kuin kaksi kertaa päivässä. Green Tea Clay Poultice-naamion käyttöä lisätään. Stressitilanteissa ihon päivittäishoitoa siis tehostetaan, jotta ihon reagointi stressiin saadaan hallintaan. Kun stressitilanne rauhoittuu, päivittäishoidossa siirrytään normaaliryt-miin. Rosacean hoidossa hyvänä vinkkinä on pestä kasvot nopeasti Bacteriostat Cleanserillä, kun ennakoit kuumotusta ja lehahdusta - näin vältetään mahdollinen lehahdusreaktio.

TALINERITYKSEN VUOROKAUSIRYTMI

Ihon talin - ja rasvaneritys on suurimmillaan yhden-kahden aikaan iltapäivällä ja pienimmillään puolenyön aikaan. Siksi myöhään iltapäivällä tai aikaisin illalla suoritetulla ihonhoidolla on ratkaiseva merkitys aknen hoidossa. Jos esimerkiksi Salicylic-Glycolic Gel käytetään vain kerran päivässä, se on syytä levittää iholle illalla. Green Tea / Clay Poultice naamio levitetään iholle myöskin mielummin illalla.

PERINNÖLLISYYS

Akne näyttää olevan yhteydessä perimään ja aknesta sekä sen kestosta voi saada arvokasta lisätietoa vanhemmilta.

ANTI-AGE

Ihon vanhetessa siinä tapahtuu monia muutoksia. Jotkut muutoksista ovat seurausta auringonsäteilyn aiheuttamista vaurioista ja toiset johtuvat ihon kemian muutoksista. Hiussuonijärjestelmän vähittäinen rappeutuminen estää ravinnon ja hapen riittävän pääsyn ihoon. Myös kuona-aineiden eritys estyy. Jatkuva auringossa olo vauroittaa elastiinia ja kollageenia, joka johtaa ihon vähittäiseen veltostumiseen ja juonteiden muodostumiseen.

Auringossa olo sekä vapaiden radikaalien toiminta vahingoittaa solun DNA:ta, joka vaarantaa solun terveen toiminnan ja sitä kautta ihon terveydentila ja toiminnot heikentyvät - iho rupeaa näyttämään ikääntymisen merkkejä. DNA johtaa immuunijärjestelmän toimintaa, joten ihon immuunitoiminta heikkenee ja ihon vauriot parantuvat hitaammin ja tehottomammin.

Iho on elin, joka kykenee uusiutumaan, jos sitä stimuloidaan sopivalla tavalla.

Ikääntyvää ihoa on viime aikoina hoidettu erityisesti alfahydroksihapoilla, entsyymeillä ja mikrohionnalla. Nämä tasoittavat epätasaisesti pigmentoitunutta ja samean väristä stratum corneumia ja kiihdyttävät epäsuorasti solunjakautumista. Nämä menetelmät parantavat ihon ulkonäköä väliaikaisesti, mutta ne kohdistuvat ennemmin ikääntyvän ihon oireisiin kuin perussyihin.

BiON Anti-Age hoitokaava perustuu tuotteisiin, jotka hidastuttavat ihon luonnollista ikääntymisprosessia sekä tuotteisiin, jotka uudistavat ihoa ja korjaavat jo iholla esiintyviä ikääntymismuutoksia.

BiON tuotteet sisältävät erittäin korkeita pitoisuuksia luonnollisia aktiivisia ainesosia, kuten Vitamiini A-, B5-, C-, D - ja E:tä, sekä runsaasti kivennäisaineita, kuten kalsiumia, magnesiumia ja sinkkiä.

HOIDOSSA KÄYTETYT TUOTTEET

Cleanser for Normal Skin, Fruit Enzyme Scrub, Collagen Revival Serum

LISÄÄ RUOKAVALIOOSI

Runsaasti antioksidantteja: marjat, sitrushedelmät, tummanvihreät lehtivihannekset, Omega-3, A - B, - ja C-vitamiinia, Seleeniä

PUHDISTUS

Antibacterial Cleanser - *Epäpuhtaan ihon puhdistusgeeli*

Täydellinen puhdistusaine erityisesti silloin, kun ihoa vaivaavat epäpuhtaudet sekä akne. Sopii koko vartalon puhdistukseen, myös yläruumiin alueille. Erinomainen puhdistustuote myös nuorelle iholle, ennaltaehkäisemään iho-ongelmia. Täsmävaikutteinen aktiiviaineyhdistelmä sekä kevyt salisyylihappo-pitoisuus puhdistavat tehokkaasti ja pitävät erinomaisella tavalla kurissa Propionibacterium acnes - ja muut haitalliset bakteerit sekä aknea ylläpitävät lipaasit, kuitenkaan ihoa kuivattamatta. Kanelinkuoriuute estää aknea edistävän vaikutuksen talirauhasissa. Kaneliuutteen aiheuttamat yliherkkyysreaktiot ovat hyvin harvinaisia, mutta jos niitä ilmenee, Antibacterial Cleanserin sijaan voi käyttää Bacteriostat Cleanseria. pH 3.6 / *Uusi koostumus, joka sopii myös herkästi kuivuvalle iholle!*

Tuotekoko 120ml

Käyttö
Levitä iholle aamuin illoin, vaahdota vedellä ja huuhtele.

AVAINAINESOSAT
Antiseptinen kanelinkuoriuute sekä sitruunaheinäuute, Salisyylihappo, Vehnän aminohapot

MIHIN?
Akne, Ruusufinni, Epäpuhdas iho, Mustapäät, Nuori iho

Bacteriostat Cleanser - *Herkän, epäpuhtaan ja rosacea-ihon puhdistusgeeli*

Lempeä mutta tehokas puhdistusgeeli epäpuhtaalle sekä acne - ja acne rosacea -iholle. Tulehtuneen ihon hellävarainen puhdistaja. Sisältää tarkasti koostetun kasviuuteyhdistelmän, joka torjuu haitallisia bakteereita ihoa ärsyttämättä. Vastaava epäpuhtaan ihon tehopuhdistaja kuin Antibacterial Cleanser, mutta suunniteltu vartavasten herkälle iholle ja ruusufinnin hoitoon. Puhdistaa hellävaraisesti tulehtuneen ihon ja toimii ihanteellisesti aknen ja acne rosacean hoidossa pitäen kurissa Propionibacterium acnes - ja muut haitalliset bakteerit sekä aknea ylläpitävät lipaasit, ihoa ärsyttämättä. Kasviuutekoostumukseen kuuluva kurkuma paitsi estää aknea edistävän vaikutuksen talirauhasissa myös torjuu tulehdusreaktioita. Kun tulehduskierre saadaan katkaistua, ihon punaisuus hälvenee nopeasti ja iho alkaa parantua. pH 3.6

Tuotekoko 60ml, 120ml

Käyttö
Levitä iholle aamuin illoin, vaahdota vedellä ja huuhtele.

AVAINAINESOSAT
Antiseptinen villimeiramiuute ja kurkumauute, Salisyylihappo, Vehnän aminohapot, Laventeliöljy

MIHIN?
Akne, Ruusufinni, Epäpuhdas iho

PUHDISTUS

Glycolic Cleanser - *Rasvaisen ihon puhdistusgeeli*

Suosittu puhdistusgeeli rasvaiselle ja erittäin rasvaiselle iholle, myös akneiholle. Se tunkeutuu syvälle ihohuokosiin ja puhdistaa ne kuona-aineista sekä vähentää lievästi paikallista bakteerikasvua. Nopeasti vaikuttava glykolihappo (4 %) tasoittaa ihon pintarakennetta. Poistaa tehokkaasti paitsi meikin myös rasvaisuuden ja liialliset lipidit. Glycolic Cleanser sisältää runsaan määrän kasviuutteita (merilevä, aloe vera, nokkonen, mesiangervo.) Raikas sitrustuoksu syntyy greipistä, appelsiinista, limetistä ja sitruunaruohosta. pH 3.7

Tuotekoko 120ml

Käyttö
Levitä iholle aamuin illoin, vaahdota vedellä ja huuhtele.

AVAINAINESOSAT
Glykolihappo, Leväuutteet, Aloe Vera-uute, Hydrolysoitu manteliöljy-proteiini, Greippiuute

MIHIN?
Rasvainen iho, Kystinen Akne, Aknearvet, Psoriasis

Mineral Cream Cleanser - *3 in 1 puhdistusvoide*

Perinteitä uudistava voidemainen puhdistusaine, jonka koostumusta on nyt parannettu entisestään. Luonnonsavipohjaan on yhdistetty merilevä-, aloe vera-, ginseng-, hiivan betaglukaani- ja kehäkukkauutteita sekä runsaasti muita luonnollisia ja tehokkaita ainesosia. Voide kuorii (savipohja) ihoa hellävaraisesti jättäen sen pehmeäksi ja sileäksi. Puhdistusvoide on hoitava ja ehkäisee tehokkaasti myös tulehdusreaktioita. Se avaa ihohuokoset ja vähentää bakteerikasvua. Voiteen sisältämä lesitiini korjaa kuivan ihon ulkonäköä vähentämällä hilseilyä ja palauttamalla ihon joustavuuden sekä kimmoisuuden. Sopii jokaiselle ihotyypille! Raikas yrttituoksu. pH 4.2

Tuotekoko 120ml

Käyttö
Ravista hyvin. Levitä iholle kevyesti hieroen. Lisää vettä tarpeen mukaan ja hiero kevyesti. Huuhtele huolellisesti ja kuivaa. Naamio käytössä levitä ohuelti kasvoille ja anna vaikuttaa 10-15min - huuhtele.

AVAINAINESOSAT
Montmorilloniittisavi, Aloe vera-mehu, Aprikoosinsiemenöljy, Beetaglukaani, Leväuutteet

MIHIN?
Tulehtunut iho, Kuivuus ja hilseily, Ikääntyvä iho, Elottomuus

PUHDISTUS

Normal Skin Cleanser - *Normaalin ihon puhdistusgeeli*

Cleanser for Normal Skin sisältää mm. vehnän aminohappoja ja limettiöljyä. Raikas sitrustuoksuinen tuote, joka poistaa myös meikin silmiä ärsyttämättä ja jättää ihon kosteutetuksi. Poistaa rasvaisuutta sekä lipidejä ihon pinnalta ja valmistaa sen ottamaan vastaan hoitavien tuotteiden vaikutuksen. pH 3.9

Sopii erinomaisesti myös kuivan sekä couperoottisen ihon hoitoon.

Tuotekoko 60ml, 120ml

Käyttö
Levitä iholle aamuin illoin, vaahdota vedellä ja huuhtele.

AVAINAINESOSAT
Vehnän aminohapot, Kasviperäinen glyseriini, Limeöljy

MIHIN?
Normaali iho, Kuiva iho, Couperosa, Atooppinen iho, Ikääntyvä iho, Meikinpuhdistus

---

Refreshing Toner - Hoitava ja puhdistava kasvovesi

Erittäin kevyt ja raikas, hoitava kasvovesi. Supistaa ihohuokosia, pehmentää ja silottaa ihon pintarakennetta välittömästi. Tuotteen entsyymivaikutus poistaa kuona-aineita ja aminohapot edistävät ihon paranemista. Refreshing Toner sisältää aktiiviaineita, jotka nostavat ihon pintakerrosten kosteutta välittömästi. Lisäksi se kohentaa ihon pintarakennetta ja sisältää antibakteerisen vaikutuksen. Hellä koostumus sopii jokaiselle ihotyypille.

Tuotekoko 120ml

Käyttö
Pumppaa kasvovesi vanulappuun ja käytä pyörivin liikkein koko kasvojen alue. Tämän jälkeen voit lisätä tarvittavat täsmähoitoaineet sekä kosteusvoiteen.

AVAINAINESOSAT
Aloe vera-geeli, Hamamelis-uute, Kurkku-uute, Pantenoli, Beetakaroteeni

MIHIN?
Puhdistuksen viimeistely, Meikinpoisto, Nuoren ihon puhdistus, Kuiva iho, Akne, Epäpuhtaudet ja mustapäät, Suurentuneet ihohuokoset

KUORINTA

Cucumber Scrub - *Syväpuhdistava kuorintageeli*

Raikas ja virkistävä kuorintageeli, joka sisältää mm. luonnollista Aloe Veraa sekä kurkku-uutetta muita aktiiviaineita, joiden tuottama hoitava aminohappovaikutus edistää ihon parantumista ja tarjoaa antibakteerisen tehon samalla kun jojoba-helmet kuorivat ja virkistävät ihoa. Jojobahelmet syväpuhdistavat ihohuokosia ja auttavat estämään uusien epäpuhtauksien, sekä mustapäiden muodostumista. *Ei sisällä mikromuoveja kuorivina rakeina. Rakeellista kuorintaa ei suositella tulehtuneelle akneiholle.*

Tuotekoko 30ml, 125ml

Käyttö
Kuori iho kerran tai kaksi viikossa. Levitä kostealle, puhdistetulle iholle ja hiero kevyesti silmänympärysihoa välttäen. Huuhtele.

AVAINAINESOSAT
Hypoallergeeniset Jojoba-rakeet, Aloe vera-geeli, Kurkku-uute, Kasviperäinen glyseriini

MIHIN?
Normaali – ja rasvainen iho, Epäpuhtaudet, Mustapäät, Suurentuneet ihohuokoset, Syväpuhdistus

---

Fruit Enzyme Scrub - *Syväkosteuttava kuorintageeli*

Tehokkaan Fruit Enzyme Scrubin vaikutus perustuu kolmenkokoisiin jojoba-helmiin sekä luonnollisiin hedelmäentsyymeihin, joista ananasentsyymi (bromelaiini) toimii luonnon omana antibakteerisena ja entsymaattisesti kuorvana sekä uudistavana aktiiviaineena. Geelin koostumukseen kuuluu myös ihon terveydestä ja hyvinvoinnista huolehtivia ainesosia, jotka nostavat välittömästi ihon pintakerrosten kosteuspitoisuutta. Iho tuntuu jälleen pehmeältä, raikkaalta ja kosteutetulta. Kevyt ananastuoksu. *Ei sisällä mikromuoveja kuorivina rakeina. Rakeellista kuorintaa ei suositella tulehtuneelle akneiholle.*

Tuotekoko 30ml, 125ml

Käyttö
Kuori iho kerran tai kaksi viikossa. Levitä kostealle, puhdistetulle iholle ja hiero kevyesti silmänympärysihoa välttäen. Huuhtele. Entsymaattisen, hellän kuorinnan saat levittämällä geelin kasvoille, anna vaikuttaa 5 min ja huuhtele ilman kitkausta.

AVAINAINESOSAT
Hypoallergeeniset Jojoba-rakeet, Aloe Vera-geeli, Kasviperäinen glyseriini, Ananas-uute, Kamomilla-uute

MIHIN?
Kuivalle – ja herkälle iholle, Juonteet sekä rypyt, Eloton iho, Hilseily, Syväkosteutus

NAAMIOT

Green Tea / Clay Poultice - *Puhdistava hoitonaamio*

Vihreää teetä ja mineraalipitoista luonnonsavea sisältävä naamio imee kaikki epäpuhtaudet pois ihosta, hoitaa tulehduksia ja torjuu haitallisia bakteereja. Tuote voidaan halutessa myös imeyttää ihoon, jolloin naamiota ei huuhdella pois. Luonnonsavipohjainen koostumus sisältää runsaasti kasviuutteita (vihreä tee, kurkuma, pajunkuori, laventeli, gotu kola) sekä yli 57 erilaista mineraalia. Antibakteerinen, alkalisoiva ja aknea torjuva tuote sopii pahanlaatuisenkin aknen, aknekystien ja tulehdusten hoitoon. Tämä naamio sopii erinomaisesti jokaiselle ihotyypille, puhdistamaan ihoa, mustapäitä ja ihohuokosia sekä rauhoittamaan tulehduksia. pH 3.8

Tuotekoko 65ml

Käyttö
Käytä Green Tea/Clay Poulticea perinteisenä 2-5 kert/viikko laitettavana naamiona, jonka annat vaikuttaa 10 minuuttia ja huuhtelet pois. Aknen alkuhoidossa suosittelemme käyttämään päivittäin - esimerkiksi koko yön ajaksi. Naamio laskee näin nopeammin tulehduksia ihosta.

AVAINAINESOSAT
Montmorilloniittisavi, Vihreä tee-uute, Beetaglukaani, Kanelinkuoriuute, Centella asiatica-uute, Pajunkuori-uute, Laventeli-öljy, Sinkkioksidi, Kurkuma-uute, Ruusunsiemen-öljy, Ylang ylang-öljy, Neemsiemen-öljy, Salisyylihappo, Fosfolipidit

MIHIN?
Aknen sekä Ruusufinnin hoitoon, Epäpuhtauksien sekä finnien ennaltaehkäisyyn,

---

Hydrating Gelee Mask - *Kosteuttava geelinaamio ja yönaamio*

Loistava, monikäyttöinen tehokosteuttava naamio, joka lievittää punoitusta, kutinaa ja kiristävää tunnetta iholla. Suosittu tuote myös ikääntymisen merkkejä vastaan. Viehättävä klementiinin tuoksu. Korjaa ihoa suojaavan lipidikerroksen, sekä hoitaa sisältämiensä aminohappojen ansiosta ihon tulehdustiloja. Erinomainen yöajan naamio, joka imeytyy nopeasti - ei tahraa ja kosteuttaa ihoa täydellisesti yöunien ajan.

Tuotekoko 125ml

Käyttö
Levitä puhtaalle iholle ja anna vaikuttaa. Voit imeyttää naamion ihoon kevyesti hieroen lisätehon saamiseksi tai huuhtoa pois.

AVAINAINESOSAT
Fosfolipidit, Kasviperäinen glyseriini, Aminohapot (proliini, alaniini, lysiini), Pantenoli, Natriumlaktaatti, Appelsiini-öljy

MIHIN?
Kuivalle iholle, Juonteiden sekä ryppyjen hoitoon, Syväkosteutukseen

NAAMIOT

Softening Repair Mask - *Rauhoittava ja pehmentävä voidenaamio*

Voidemainen naamio on ihanteellinen jokaiselle ihotyypille. Koostumus sisältää runsaasti ihoa hoitavia ja suojaavia antioksidantteja, immuunitehostajia sekä ihoa rauhoittavia kasviuutteita. Ravitseva koostumus rauhoittaa punoitusta ja kosteuttaa erittäin tehokkaasti. Raikas kamomillainen kukkaistuoksu.

Tuotekoko 60ml

Käyttö
Levitä naamio tasaisesti iholle ja anna vaikuttaa noin 5-10 minuuttia. Huuhtele.

AVAINAINESOSAT
Montmorilloniittisavi, Titaanioksidi, E-vitamiini, Arnikkiuute, Kamomillauute, Laventeliuute, Safloriöljy, Hamamelisuute

MIHIN?
Kuivalle iholle, Normaalille iholle, Rasvaiselle iholle, Ikääntyvälle iholle, Ihon yleiseen hyvinvointiin sekä kauneuteen, Elottomuuteen, Hilseilyyn, Kosmetologisten hoitojen jälkihoitoon (mikrohionta, mikroneulaus, happokuorinta yms.)

Nutrient Essential Mask - *Ravitseva ja kosteuttava savinaamio*

Erinomainen naamio kuivalle sekä herkälle iholle. Sisältää runsaasti kosteuttavia sekä rauhoittavia ainesosia. Naamion sisältämä lesitiini ehkäisee myös kuivan ihon hilseilyä, näkyvä parannus ihon ulkonäössä ja kosteustasapainossa. Rikas koostumus sisältää runsaasti suojaavia antioksidantteja sekä aktiivisia ihoa korjaavia ainesosia. Tämä naamio on erinomainen kuivalle, herkälle sekä ikääntyvälle iholle. Luonnon tehoainesosat korjaavat ihon pintaa tehokkaasti: ehkäisten kuivuutta, hilseilyä sekä ikääntymisen merkkejä. Tulehduksia rauhoittava sekä ihoa syväkosteuttava koostumus.

Tuotekoko 60ml

Käyttö
Levitä naamio ja anna vaikuttaa noin 5-10 minuuttia. Huuhtele. Savinaamio vaatii emulgoinnin veden kanssa, näin koostumuksesta saadaan kostea ja helposti levittyvä.

AVAINAINESOSAT
Montmorilloniittisavi, Fosfolipidit, Beetaglukaani, Aloe Vera-uute, Laventelivesi, Vihreä tee-uute, Retinyylipalmitaatti, Tee Puu-öljy, Kaffirlimen öljy

MIHIN?
Kuivalle iholle, Normaalille iholle, Ikääntyvälle iholle, Ihon yleiseen hyvinvointiin sekä kauneuteen, Elottomuuteen, Hilseilyyn

Blackhead & Whitehead Controller - *Mustapäiden ja miliumien sulattaja*

Sulattaa hämmästyttävän tehokkaasti rasvoja ja kuona-aineita, joista mustapäät ja miliumit muodostuvat ja estää huokosten uudelleen tukkeutumisen. Aamuin illoin käytettynä lukuisten täsmävaikutteisten kasviuutteiden (rosmariini, mustikka, peltokorte), aminohappojen sekä kevyen salisyylihappopitoisuuden vaikutukset näkyvät jo parin viikon kuluessa. BiON hittituote, joka on ainoaa laatuaan markkinoilla. pH 3.6

Tuotekoko 36ml

Käyttö
Puhdista iho, hiero tuotetta kevyesti ongelmakohtiin, imeytä iholle (ei huuhdella). Levitä päälle muut ihonhoitotuotteet.

AVAINAINESOSAT
Glykolihappo, Salisyylihappo, Antiseptinen kanelinkuoriuute, Mustikkauute, Aminohapot, Rosmariiniuute, Sitruunauute, Granaattiomenauute, Ginsenguute, Salviauute, Kuusiuute, Soijauute, Humalauute, Sitruunaruohouute, Koivu-uute, Kuusamauute, Ammoniumlaktaatti

MIHIN?
Epäpuhdas iho, Suurentuneet ihohuokoset, Mustapäät, Miliumit, Ihon kiilto – ja rasvoittuminen, Meikin pohjustajana

---

Follicle Clearing Lotion - *Ihonhoitoneste*

Hellävarainen mutta huipputehokas, runsaasti täsmävaikutteisia kasviuutteita (rosmariini, mustikka, salvia, pajunkuori) sisältävä koostumus estää ihohuokosten tukkeutumisen ja pitää haitalliset bakteerit sekä niiden tuottamat aknea ylläpitävät lipaasit tiukasti kurissa. Soveltuu oivallisesti myös tulehdustilojen hallintaan. Levitetään iholle puhdistusaineen jälkeen. Ei kuivata, eikä ärsytä ihoa. pH 3.3 / *Rosacean hoidossa vain papulopustulaiselle iholle, muussa tapauksessa hoidossa riittää puhdistus, savinaamio ja kosteutus, kokeile myös Dermatitis Creamiä.*

Tuotekoko 60ml

Käyttö
Levitä aamuin illoin Follicle Clearing Lotionia puhtaalle ja kuivalle iholle ja anna imeytyä (ei huuhdella.) Jos käytät yhdessä Inhibiting Gelin kanssa, lisää Inhibiting Gelin imeytymisen jälkeen Follicle Clearing Lotion.

AVAINAINESOSAT
Glykolihappo, Salisyylihappo, Kanelinkuoriuute, Rosmariiniuute, Sitruunauute, Aminohapot, Soijauute, Fosfolipidit, Sinkki

MIHIN?
Akne, Papulo-pustulainen ruusufinni, Epäpuhdas iho, Mustapäät, Suurentuneet ihohuokoset

TÄSMÄHOITO

Inhibiting Gel - *Aknenhoidon tehoboostaaja*

Tuo uuden teknologian saavutukset aknen ja muiden tulehdustilojen hoitoon. Vaikutus kohdistuu aknen ja tulehdustilojen aiheuttamiin mineraalien puutostiloihin. Stimuloi erityisen tehokkaasti ihon vastustuskykyä ja torjuu tulehduksia. Hoitaa herpes simplexin kuriin nopeasti, kun käytetään 3-4 kertaa ensimmäisenä päivänä ja 2-3 seuraavana päivänä. Karvanpoiston jälkeen tuotetta kannattaa käyttää 2-3 krt/pv kolmen päivän ajan, jolloin se ehkäisee karvojen sisäänpäin kasvamista.

Tuotekoko 60ml

Käyttö
Levitä puhdistetulle iholle tulehtuneisiin ongelmakohtiin ja anna imeytyä. Älä huuhtele. Tämän jälkeen voit lisätä iholle muut täsmähoitotuotteet sekä kosteusvoiteen. Voidaan käyttää myös paikallisesti yksittäisten finnien hoitoon, huuliherpeksen ehkäisyyn sekä sisäänkasvaneiden karvojen ehkäisyyn.

AVAINAINESOSAT
Maitohappo, Vihreä tee-uute, Beetaglukaani, Kanelinkuoriuute, Sinkki, Vehnäuute, Muratti-uute, Kalsium, Helokkiuute, Tee Puu-öljy, Aminohapot, Laventeliöljy,

MIHIN?
Nopeuttamaan aknen hallintaa, Akne, Kystinen akne, Yksittäiset epäpuhtaudet, Aknearvet, Tulehdustilat

---

Salicylic-Glycolic Gel - *Ihonhoitogeeli*

Erittäin tehokas rasvaliukoinen täsmähoitotuote, joka pitää ihohuokoset puhtaina talista sekä kuona-aineista ja estää niiden tukkeutumisen. Propionibakteerit ja muut haitalliset bakteerit pysyvät tiukassa kurissa ja tulehdusreaktiot tulevat torjutuiksi. Sisältää glykolihappoa, salisyylihappoa ja runsaasti puhdistavia sekä tulehduksia estäviä kasvientsyymejä (mustikka, mansikka, appelsiini, sitruuna, koivu, pajunkuori jne.) pH 3.2

Tuotekoko 60ml

Käyttö
Levitä aamuin illoin Follicle Clearing Lotionia puhtaalle ja kuivalle iholle ja anna imeytyä (ei huuhdella.) Jos käytät yhdessä Inhibiting Gelin kanssa, lisää Inhibiting Gelin imeytymisen jälkeen Salicylic-Glycolic Gel.

AVAINAINESOSAT
Glykolihappo, Salisyylihappo, Pajunkuoriuute, Mustikkauute, Granaattiomenauute, Sokerivaahterauute, Appelsiiniuute, Fosfolipidit, Koivu-uute, Taateliuute, Mansikkauute

MIHIN?
Akne, Rasvoittuva iho, Yksittäiset ihon epäpuhtaudet, Aknearvet
Älä käytä ruusufinnin hoidossa.

TÄSMÄHOITO

Post Waxing Lotion - *Sisäänkasvaneiden karvojen ennaltaehkäisyyn*

Post Waxing Lotion on huipputuote sisäänkasvaneiden ihokarvojen ennaltaehkäisyyn: niin sokeroinnin, vahauksen, parranajon, epiloinnin kuin höyläyksenkin jälkeen. Iho rauhoittuu hetkessä, sisäänkasvaneet karvat saavat varman avun – lopputuloksena kauniimpi ja sileämpi iho, ilman tulehduksia. Sulattaa karvatuppeen jumiutunutta talia, poistaa bakteereita ja tulehduksia, sekä rauhoittaa karvatupen toimintaa. Ei kasvojen iholle, voimakas kuivattava vaikutus.

Tuotekoko 60ml

Käyttö
Aloita tuotteen käyttö 2-3 päivää ennen karvanpoistoa ja jatka käyttöä 2-3 kertaa päivässä noin kahden päivän ajan karvanpoistosta.

AVAINAINESOSAT
Salisyylihappo, Niasiiniamidi (B3-vitamiini), Teepuu-öljy, Maitohappo

MIHIN?
Sisäänkasvaneiden karvojen hallinta ja ennaltaehkäisy, Kuiva ja hilseilevä vartalon iho
Ei suositella kasvojen ihon hoitoon - vain parran alueelle

KOSTEUTUS & SUOJAUS

Moisture Complex - *Epäpuhtauksia ehkäisevä kevyt 24H voide*

Kevyt 24H kosteusvoide kaikille ihotyypeille, sopii myös silmänympärysiholle. Sisältää runsaasti hoitavia ainesosia. Avokadoöljy ja E-vitamiini korjaavat ihon kosteustasapainoa pitkävaikutteisesti. Tarkkaan koostetut ainesosat stimuloivat ihon immuunisuojaa. Sisältää runsaasti antioksidantteja, jotka ehkäisevät vapaiden radikaalien toimintaa, niiden tuottamia vaurioita ja tulehduksia.
Ei tuki ihohuokosia. pH 3.7

Tuotekoko 30ml, 65ml

Käyttö
Levitä iholle puhdistuksen jälkeen ja muiden hoitotuotteiden päälle. 1-2 kertaa päivässä.

AVAINAINESOSAT
Saflorikukan-uute, Soijapapu-uute, Greippiöljy, Vihreä tee-uute, Hyaluronihappo, Niasiini, Oliiviuute, Kamomillauute

MIHIN?
Aknen sekä Ruusufinnin hoitoon, Normaalille iholle, Epäpuhtaalle iholle, Mustapäiden ennaltaehkäisyyn, Ikääntyvälle iholle, Kevyttä koostumusta etsivälle

KOSTEUTUS & SUOJAUS

Ultra Moisture Renewal - *Kosteusvoide kuivalle sekä ikääntyneelle iholle*

Runsaasti kosteuttava kevyt voide normaalille ja kuivalle iholle. Stimuloi ihon uusiutumista ja taistelee tehokkaasti ikääntymisen merkkejä vastaan. Voidaan käyttää halutessa myös silmänympärysiholle. Uusi entistä tehokkaampi koostumus vahvistaa ihon luontaista vastustuskykyä.

Tuotekoko 30ml

Käyttö
Levitä tarpeen mukaan muiden hoitotuotteiden päälle.

AVAINAINESOSAT
Manteliöljy, Fosfolipidit, Hyaluronihappo, E-vitamiini, Gingseng-uute, Vehnäproteiini, Kasviperäinen glyseriini, Vihreä tee-uute, Beetaglukaani, Greippiuute

MIHIN?
Kuivalle akneiholle, Kuivalle iholle, Ikääntyneelle iholle, Kevyttä koostumusta etsivälle

---

Pure Hydration - *syväkosteuttava hyaluronihapposeerumi*

Hyaluronihappo on luonnollisesti esiintyvä polysakkaridi, jota myös elimistömme tuottaa – tämä tekee siitä erinomaisen vaihtoehdon luonnolliseksi kasvojen kosteuttajaksi. Silkkinen koostumus, jonka hoitokohteena on erityisesti juonteet, elottomuus, hilseily ja ihon nestehukka – tämä seerumi palauttaa ihon terveellisen hehkun, täyteläisyyden sekä kirkkauden takaisin. Kosteuttava seerumi sisältää puhdasta, kasviperäistä hyaluronihappoa jonka on tieteellisti todistettu kosteuttavan ja rauhoittavan jopa kaikkeista herkintä ihoa. HA tasoittaa välittömästi juonteita ja palauttaa iholle sen nuorekkaan kimmoisuuden. Seerumin kevyt koostumus toimii erinomaisesti myös samettisen pehmeänä pohjana meikin alla.

Hemmottele ihoasi päivittäin tällä silkkisellä seerumilla, joka vähentää kuivuudesta johtuvia ryppyjä sekä hienoja juonteita, hilseilyä sekä kuivuutta. Tuote on ammattitason kosmetiikkaa korkealla HA-pitoisuudella ja se sisältää 100% luonnosta peräisin uutettuja ainesosia (ECOSERT-hyväksytyt kasviperäiset säilöntäaineet.) Soveltuu erinomaisesti myös akne iholle, sillä tuote ei tuki ihoa.

Tuotekoko 30ml

Käyttö
Kun olet huolellisesti pessyt kasvosi, pumppaa 1-2 pisaraa seerumia sormenpäille ja levitä iholle, kun se on vielä hieman kostea. Voit käyttää myös Refreshing Toneria pehmittämään ja kosteuttamaan ihoa ennen seerumin laittoa. Talvikausina suosittelemme lisäämään päälle vielä ihotyypin mukaisen päivävoiteen, sitomaan ja suojaamaan seerumia.

AVAINAINESOSAT
Kasviperäinen hyaluronihappo

MIHIN?
Kuiva ja hilseilevä iho, Elottomuus, Rypyt ja juonteet, Kasvojen kohotus sekä kiinteytys, Täyteläisyyden ja kimmoisuuden aktivointi

KOSTEUTUS & SUOJAUS

Intense Moisturizer & Eye Cream - *Kosteusvoide kasvoille ja silmänympäryksille*

Ylellinen 24h kosteusvoide, myös silmänympärysiholle. Vastaa erityisen hyvin kylmän vuodenajan kosteutustarpeisiin. Häivyttää pintarypyt nopeasti, korjaa ja vahvistaa ihon luontaista vastustuskykyä. Tuotteen monipuolinen ja rasvaton tehokoostumus (amerikanpähkinä, vihreä tee, kamomilla, aloe vera, E-vitamiini jne.) suojaa ihoa ja jättää sen mattapintaiseksi sekä tekee siitä kimmoisan ja elinvoimaisen. pH 4.0

Tuotekoko 30ml

Käyttö
Levitä tarpeen mukaan muiden hoitotuotteiden päälle, myös silmienympäryksille.

AVAINAINESOSAT
Saflorikukan-uute, Kamomillauute, E-vitamiini, Vihreä tee-uute, Sorbitoli, Aloe Vera-uute

MIHIN?
Kuiva iho, Atooppinen sekä herkkä iho, Ikääntyvä iho, Täyteläistä voidetta hakevalle, 2 in 1 voide kasvoille sekä silmänympäryksille, Mattapintaa etsivälle

---

Youthful Eyes Peptide Cream - *Hoitava peptidi-silmänympärysvoide*

Tehokkaasti kosteuttava ja kirkastava silmänympärysvoide. Vähentää huomattavasti tummia silmänympäryksiä ja silmäpussien muodostumista. Kliinisissä tutkimuksissa on havaittu 35 %:n väheneminen 8 viikon käytön jälkeen. Ehdoton uutuustuote kaikille jotka haluavat nuorekkaan ja virkeän katseen. Kaikki aineosat vaikuttavat yhdessä siihen, että ihosta tulee kosteutettu, joustava, kimmoisa ja siinä näkyy vähemmän veltostumista, ryppyjä ja juonteita.

Tuotekoko 30ml

Käyttö
Levitä aamulla ja/tai illalla kevyesti taputellen puhtaalle silmänympärysalueelle.

AVAINAINESOSAT
Acetyl Hexapeptide-8, Palmitoyl Oligopeptide, Palmitoyl Tetrapeptide-7, Soijapeptidit, Riisiuute, Hyaluronihappo, E-vitamiini, Kasviperäinen glyseriini,

MIHIN?
Silmäpussien sekä juonteiden hoitoon, Tummille silmänalusille, Ikääntyvälle iholle, Kuivalle iholle

KOSTEUTUS & SUOJAUS

Healing Balm - *S.O.S tehovoide kuivalle ja atooppiselle iholle*

Healing Balm on ehdoton voide erittäin kuivalle, herkälle ja atooppiselle iholle. Kylmäpuristetut orgaaniset öljyt (hamppu – ja oliiviöljy) hoitavat, kosteuttavat ja suojaavat ihoa tehokkaasti, etenkin viimaiseen talviaikaan.

BiONin uusi hoitava ja todella riittoisa balsamivoide on hyvin täyteläinen, sulaa iho-kosketuksessa ja levittyy helposti. Tämä erittäin hoitava voide sisältää puhtaita ja yksinkertaisia ihoystävällisiä ainesosia kuten esimerkiksi täysin kasvipohjaisia emulgointiaineita, orgaanista kookosöljyä, glyseriiniä sekä rauhoittavaa E-vitamiinia. Nämä ainesosat ovat yhdistetty vaikuttavaan 47% luonnon öljy pitoisuuteen, joka tekee voiteesta täydellisen kumppanin vaativan ja herkän ihon hoitoon. Orgaaninen hampunsiemenöljy vähentää ihon kuivumista sekä kutinaa, estää transepidermaalista kosteuden menetystä ja auttaa suojaamaan ihon luonnollista lipidivaippaa, joka sitoo ihoon kosteutta ja estää tehokkaasti ulkoisten tekijöiden rasitteita vastaan (kylmän tuulen, ilman ja pakkasen aiheuttama kuivuus.)

Tuotekoko 60ml

Käyttö
Levitä aamulla ja illalla puhdistuksen jälkeen muiden hoitotuotteiden päälle, tämän jälkeen voit lisätä mahdolliset meikkituotteet.

AVAINAINESOSAT
Maissiöljy, Auringonkukkaöljy, Hamppuöljy, Mehiläisvaha, Oliiviöljy, Kookosöljy, Raunio yrtti-uute, Viinirypäleensiemenöljy, Ruusuöljy, E-vitamiini

MIHIN?
Atooppisen ja kuivan ihon tehokosteuttava 24h-voide, ihottuman hoitoon, tehohoito kuiville ja karheille kyynärpäille, käsille ja jaloille, huulten hoitoon, kynsinauhojen hoitoon, suojaava pakkasvoide, palovammojen sekä arpien hoitoon, venymäarpien hoitoon ja ennalta ehkäisyyn, vauvojen – ja vaippaihottuman hoitoon jne.

Coco-Licious Lip Balm - *Hoitava ja täyteläinen huulivoide*

Coco-Licious huulirasva sisältää vain korkealuokkaisia ja luomutason, para-beenivapaita ja elintarvikelaatuisia raaka-aineita. Pehmeät ja silkkisen tasaiset huulet (ja erittäin suudeltavat), ovat luonnollisten ja hoitavien raaka-aineiden ansiota. Pitkään kestävää hoitavuutta – erittäin täyteläinen ja silkkisen pehmeä koostumus.

Tuotekoko 15ml

AINESOSAT
Ricinus Communis (Castor) Seed Oil, Cetyl Stearyl Alcohol, Olea Europae (Olive) Fruit Extract, Beeswax, Hydrogenated Castor Oil, Glycine Soja (Soybean) Lipids, Lauryl Laurate (Vegetable derived palm), Copernicia Cerifera (Carnauba) Wax, Euphorbia Cerifera (Candelilla) Wax

Titanium Dioxide Sunscreen - *Aurinkovoide SPF 35*

Aurinkovoide joka sisältää ihotautilääkäreiden suositteleman titaanidioksidi- ja sinkkioksidiyhdistelmän. BiONin suunnittelema koostumus imeytyy tasaisesti ja antaa taatun suojan. Tuote sopii hyvin myös meikinalusvoiteeksi. SPF 35

Ei perustu kemiallisiin yhdisteisiin vaan sisältää titaanidioksidin ja sinkkioksidin mekaanisesti suojaavan yhdistelmän, joka on ihotautilääkärien suosittelema ja antaa parhaan mahdollisen antioksidantti- ja antikarsinogeenisen suojan. BiONin suunnittelema monipuolinen koostumus (karitevoi, pähkinänsiemenöljy, mehiläisvaha, E-vitamiini, aloe vera.) Rasvaton voide ei ärsytä silmiä, levittyy helposti ja kosteuttaa kevyesti. 100% mineraalifiltterit

Tuotekoko 65ml

Käyttö
Levitä aamulla puhdistuksen jälkeen muiden hoitotuotteiden päälle, tämän jälkeen voit lisätä mahdolliset meikkituotteet. Muista lisätä voidetta päivän mittaan, jos olet paljon auringossa. Erinomainen päivävoide.

AVAINAINESOSAT
Titaanidioksidi, Sinkkioksidi, Shea-voi, Aloe-vera-uute, E-vitamiini, Vaniljauute, Soijauute, Fosfolipidit, Aminohapot

MIHIN?
Suojaan aurinkoa vastaan, Meikinalusvoiteeksi, Päivävoiteeksi, Pigmentoituneelle iholle, Aknen suojaukseen - ei tuki ihoa.

Tinted Mineral - *Sävyttävä mineraalipäivävoide SPF 35*

Monitoiminen päivävoide joka toimii rikkaana kosteuttajana, tehokkaana luonnollisena aurinkosuojana sekä kevyenä meikkivoiteena. Luonnon mineraalit kirkastavat, heleyttävät ja peittävät ihoa kevyesti - voiteen antioksidantit taistelevat tulehduksia sekä ympäristön - ja auringon aiheuttamia vaurioita vastaan. Heleä, kaunis ja suojattu iho - ympäri vuoden. Huumaava vaniljan tuoksu täysin luonnollisista uutteista. Voiteen silkkisen ohut koostumus imeytyy helposti ja toimii täydellisesti kosteuttavana ja tasoittavana tuotteena meikinpohjustuksessa tai yksittäin kevyesti peittävänä, upean hehkun tuovana sävyttävänä meikkivoiteena. Samalla voide suojaa ihoasi ympäri vuoden mineraalipohjaisella ja fysikaalisella 35 suojakertoimella. 100% mineraalifiltterit

Tuotteessa käytetyt korkealaatuiset ja mikronisoidut (ei nano) sinkkioksidit ja titaanidioksidit tarjoavat tehokkaan aurinkosuojan UVA - sekä UVB-säteitä vastaan - täysin turvallisesti ja luonnonmukaisesti. Erinomainen vaihtoehto myös epäpuhtaalle - sekä akneiholle, sillä tuotteessa käytetty sinkkioksidi suojaa auringolta ja auttaa samalla taistelemaan kroonistuneita aknetulehduksia vastaan. Ei tuki ihoa.

Tuotekoko 50ml - kolme luonnollista sävyä - light, medium ja tan

Käyttö
Levitä aamulla puhdistuksen jälkeen muiden hoitotuotteiden päälle, tämän jäl- keen voit lisätä mahdolliset meikkituotteet. Muista lisätä voidetta päivän mittaan, jos olet paljon auringossa. Erinomainen päivävoide.

AVAINAINESOSAT
Titaanidioksidi, Sinkkioksidi, Shea-voi, Aloe-vera-uute, E-vitamiini

ERIKOISVOITEET & SEERUMIT

Line Reducing Complex - *Ravitseva ja kiinteyttävä voide*

Suosittu Line Reducing Complex sai 2009 Yhdysvalloissa DaySpa Magazinen tuotepalkinnon vuoden parhaana Anti Age-tuotteena. Päivittäin käytettäessä koostumus tasoittaa selvästi ohuita ja vähän syvempiäkin ryppyjä jo 3-4 päivän jälkeen. Tutkimuksissa asetyyliheksapeptidi-3 pienensi ryppyjen syvyyttä 27%. Tällaiseen tavoitteeseen pääsemiseksi tuotetta on käytettävä päivittäin kuukauden ajan. Line Reducing Complex ei jäykistä lihaksia kuten Botox ja tehoaa erityisen hyvin runsaasti liikkuvien lihasten alueen, kuten suun ja silmien ympäryksen, ryppyihin. Voide tehostaa kollageenin tuotantoa, joka tervehdyttää ja korjaa ihoa. Ihon lipidikalvon toiminnot palautuvat ja kuivuus sekä hilseily vähenevät. Voide virkistää ihon luontaista antioksidanttituotantoa ja kosteuttaa erittäin tehokkaasti. pH 3.8.

Tuotekoko 30ml

Käyttö
Levitä paikallisesti ryppykohtiin aamulla ja/tai illalla. Anna imeytyä 1-3 minuuttia.

AVAINAINESOSAT
Acetylhexapeptide-3, Auringonkukkaöljy, Beetaglukaani, E-vitamiini, Kalsium, Kasviperäinen glyseriini, Sinkkisulfaatti, Rosmariiniuute, Viherminttuöljy, Seesaminsiemenöljy, Merilevä-uutteet

MIHIN?
Nopeita ja varmoja tuloksia etsivälle, Suun – ja silmänympärys-ryppyihin sekä juonteisiin, Ihon kiinteyttämiseen, Ikääntyvälle iholle

---

Vitamin C + Calcium Complex - *Rauhoittava ja hoitava couperosavoide*

Voideseerumi joka sisältää huikean määrän antioksidantteja ja suojelee ihoa vapaita happiradikaaleja vastaan. Rauhoittaa Couperosaa, nuorentaa ja korjaa ikääntynyttä ihoa sekä auringon vaurioittamaa pigmentoitunutta ihoa. Seerumin sisältämä Kalsium-uute ehkäisee ihon ennenaikaista ikääntymistä, rauhoittaa liian aktiivista mikroverenkiertoa, vaalentaa pigmenttiläiskiä sekä suojaa ihoa syöpäsoluja vastaan. C-vitamiini on välttämätön vitamiini iholla kollageenin tuotannossa – häivyttää iholta hienoja juonteita sekä ryppyjä, aktivoiden samalla ihon luonnollista elastisuutta, vahvuutta sekä kollageenisäikeiden muodostusta. Lopputuloksena heleä, hehkuva ja terve iho. Upea monitoimivoide suomalaiselle iholle. Sisältää 15% L-askorbiinihappoa (C-vitamiini) joka on stabiloitu luonnollisella ferulihapolla.

Tuotekoko 30ml

Käyttö
Voidaan käyttää paikallisesti ongelmakohtiin tai täyteläisenä päivä/yövoiteena. Säilytä tuote valolta ja lämmöltä suojattuna.

AVAINAINESOSAT
C & E-vitamiini, Beetaglukaani, Vihreä tee-uute, Kalsium-uute

MIHIN?
Couperosan hoitoon, Ikääntyvälle iholle, Atooppiselle ja kuivalle iholle, Elottomalle iholle, Yleiseen hyvinvointiin ja heleyttämiseen, Epätasaisen ihon värin tasapainottamiseen

ERIKOISVOITEET & SEERUMIT

Bio-Essence Nighttime Calcium Complex - *Uudistava ja rauhoittava yövoide*

Kaikille ihotyypeille sopiva erinomainen yövoide, joka stimuloi ihosolujen uusiutumista 36 tunnin ajan, kosteuttaa ihoa ja tasoittaa ryppyjä sekä juonteita tehokkaasti. Monipuolisen koostumuksen (D- ja B-vitamiini, hiivan beeta-glukaaniuute, helokkiöljy) sisältävä voide edistää loistavasti ihoa suojaavan lipidikalvon toimintojen palautumista sekä aktivoii ihon luonnollisia korjaantumis- sekä tervehtymisprosesseja. Vähentää merkittävästi ihon kuivumista ja hilseilyä sekä stimuloi ihoa korjaavien antioksidanttien tuotantoa. Paikallinen kalsiumhoito torjuu ihon vanhenemista, pigmentoitumista ja vahvistaa suojaa ihosyöpään johtavia vaurioita vastaan. pH 4.2

Tuotekoko 30ml

Käyttö
Levitä iltaisin puhtaalle kasvojen ja kaulan iholle. Voidaan käyttää erinomaisesti myös rauhoittavana ja suojaavana päivävoiteena, jos iholla esiintyy herkkyyttä ja couperosaa. Rauhoittaa punoituksen hetkessä.

AVAINAINESOSAT
Kalsium-uute, Beetaglukaani, Saflorikukan-uute, Pantenoli, Sinkki

MIHIN?
Kuivalle – ja herkälle iholle, Couperosaan, Ihon rauhoittamiseen, Juonteiden ja ryppyjen ennaltaehkäisyyn, Hilseilyyn, Ihon yleiseen hyvinvointiin sekä kauneuteen, Happokuorinnan tai mikrohionnan jälkeiseen kotihoitoon

---

Bio-Replenish A.C.E Sun Damage Repair Cream - *Korjaava vitamiinivoide*

Vitamiinivoide auringon ja ympäristön vaurioittamalle iholle. BiONin uusimman tuotekehittelyn tulos, A-, C- ja E-vitamiineja sisältävä voide kosteuttaa, korjaa hyperpigmentaatiota ja ihon rakennetta, samalla tasoittaen kasvojen ryppyjä sekä juonteita. Sopii tarvittaessa päivittäiseen käyttöön. Kollageenin tuotantoa vahvistamalla tuote toimii tehokkaasti ikääntymisen merkkejä vastaan. Sisältämänsä kurkumauutteen ansiosta se lievittää UVA ja UVB -säteilyn aiheuttamia vaurioita, kuten aktiinista keratoosia, ihosyövän esiasteita sekä hyperpigmentaatiota. Sisältää 0.25% retinyylipalmitaattia.

Tuotekoko 30ml

Käyttö
Levitä iltaisin pieni määrä puhtaalle ja kuivalle iholle. Käyttö tarpeen mukaan 4-7 krt/viikko. Ei raskauden tai imetyksen aikaiseen käyttöön (A-vitamiini.)

AVAINAINESOSAT
A – C ja E-vitamiini, Kurkumauute, Ferulihappo, Kalsiumlaktaatti, Vihreä tee-uute

MIHIN?
Aktiininen keratoosi, Pigmentoituneelle iholle (mm. maksaläiskien) hoitoon sekä ennaltaehkäisyyn, Syviin juonteiseen sekä ryppyihin, Veltostuneelle iholle, Elottomalle (mm. tupakoitsijan) iholle

Vitamin A + Antioxidant Complex - *Uudistava hoitoseerumi*

Uutta elinvoimaa ihollesi! Hoitoneste väsyneelle iholle sekä arpien hoitoon. Huipputuote, joka paitsi kosteuttaa ja ravitsee ihoa, myös kiihdyttää uusien hiussuonten muodostumista ja kollageenin tuotantoa. Vitamin A + Antioxidant Complex uudistaa ihoa tehokkaasti ja pitää sen nuorekkaana. Tuotteella voidaan myös hoitaa aknesta aiheutuneita arpia kun iho ei ole tulehtunut. Kevyen salisyylihappopitoisuuden lisäksi muita aktiiviaineita ovat mm. kamomilla, rosmariini, aloe vera, gotu kola (centella asiatica.) Sisältää 1% retinyyli-palmitaattia. pH 3.0.

Tuotekoko 30ml

Käyttö
Levitä iltaisin pieni määrä puhtaalle iholle muiden hoitotuotteiden alle. Ei raskauden tai imetyksen aikaiseen käyttöön.

AVAINAINESOSAT
A – B – E ja C-vitamiini, Alfalipoiinihappo, Sinkkiglukonaatti, Salisyylihappo, Kamomillauute, Rosmariiniuute, Aloe vera-uute, Konjac-uute

MIHIN?
Ikääntyvälle iholle, Pigmenttimuutosten hoitoon sekä ennaltaehkäisyyn, Elottomalle iholle, Aknearpien hoitoon, Epätasaisen ihon hoitoon

---

Collagen Revival Serum - *Kiinteyttävä ja kosteuttava tehoseerumi*

Kollageeniseerumi on merkittävä uutuus ikääntyvän ihon hoidossa. Seerumin koostumuksen pohjana ovat orgaaninen aloe vera, auringonkukkaöljy, oliiviöljy, vihreä tee -uute, riisinjyväuute, gotu kola - ja rosmariiniuute, joihin BiON on lisännyt A-, B-, C- ja E-vitamiinia, kalsiumia, magnesiumia, sinkkiä ja hyaluroni-happoa. Koko koostumus, jopa säilöntäaineena käytetty haavankuoriuute on suunniteltu edistämään kollageenin tuotantoa ja ihon kosteutusta. Tämä kollageeniseerumi on markkinoilla ainoa laatuaan. Tärkeimpänä päämääränä on nuorentaa ihoa kiihdyttämällä kollageenin, elastiinin ja sytokiinien tuotantoa. Tuote edistää merkittävästi angiogeneesiä (uusien hiussuonten muodostumista) jolloin verenkierron parantumisen kautta ihon ulkonäkö - sekä sävy paranee ja tasoittuu.

Tuotekoko 30ml

Käyttö
Levitä puhtaalle iholle aamuin illoin muiden hoitotuotteiden alle.

AVAINAINESOSAT
Aloe vera-mehu, A – C ja E-vitamiinin liposomit, Hyaluronihappo, Kalsium, Magnesium, Sinkki, Vihreä tee-uute

MIHIN?
Veltostuneelle iholle, Tehokiinteytykseen ja liftaukseen, Ryppyjen ja juonteiden hoitoon sekä ennaltaehkäisyyn, Syväkosteutukseen

Dermatitis Cream - *Rauhoittava ja parantava voide tulehtuneelle sekä ekseemaiselle iholle*

Erinomainen ihon tulehdustiloihin tarkoitettu voide, joka lievittää esimerkiksi ihottuman aiheuttamaa punoitusta ja kutinaa. Monipuolisen tehokoostumuksen tärkein vaikuttava aine on sinkkipyritioni, joka tuhoaa niin bakteereja kuin sieniä ja jota käytetään myös lääketieteen puolella hoitamaan ihotulehduksia, ihot- tumaa ja psoriasista. Tutkimusten mukaan voiteen koostumuksen vaikuttavat aineet ehkäisevät ihottumaan liittyvien tulehdusyhdisteiden tuotantoa.

Dermatitis Creamin koostumuksessa on lisäksi myös B- ja E-vitamiinia sekä huippupuhtaita kasviuutteita. Näistä Centella asiatica (gotu kola) -uute on anti-bakteerinen vaikuttava aine, jota käytetään muun muassa haavasiteissä, koska se stimuloi fibroblasteja tuottamaan kollageenia. Vihreä tee ja välttämättömät rasvahapot vähentävät yhdessä tulehdusreaktiota.

Dermatitis Creamilla ihottuman saa hallintaan ja jopa kokonaan pois. Ennen voiteen käyttöä iho on hyvä puhdistaa Bacteriostat Cleanserilla tai Antibacterial Cleanserilla, koska ihottumakierteeseen liittyy usein bakteeritulehdus.

Voidaan käyttää myös Acne Rosacean sekä Perioraalidermatiitin hoitoon.

Tuotekoko 65ml

Käyttö
Imeytä ihoon 3 krt/pv ensimmäisten 3 päivän ajan, sitten 2 krt/pv 2-3 viikon ajan. Oireet voivat hävitä jo muutaman päivän kuluttua, mutta on välttämätöntä jatkaa hoito noin kolmen viikon ajan, jotta tilanteen uusiutuminen saadaan ehkäistyä.

AVAINAINESOSAT
Saflorikukan-öljy, Gotu kola-uute, Sinkki, B – ja E-vitamiini, Kamomillauute, Niasiini, Vihreä tee-uute, Oliivi-uute, Greipinsiemenöljy

MIHIN?
Ihottuman sekä ekseeman hoitoon, Perioraalidermatiitin (POD) hoitoon, Herkkään ruusufinniin, Päänahan ja vartalon hilseilyyn sekä kutinaan, Jalkapohjien hoitoon (kutina, hilseily, sienitulehdukset), Korvaamaan kortikosteroidivoiteet

Turvallinen ja tehokas luonnonmukainen vaihtoehtotuote kortikosteroidi voiteiden tilalle!

VARTALONHOITO

Naturally Clean Body Wash - *Terapeuttinen & antibakteerinen suihkugeeli*

Tuote vartalon päivittäiseen puhdistukseen. Bakteerikasvua poistava puhdistusgeeli auttaa tehokkaasti pitämään vartalon aknen kurissa ja sopii erityisen hyvin liikunnan harrastajille. Luonnon antioksidantit – sitrushedelmän kuoriuute ja vihreä tee -uute – yhdessä B5-vitamiinin kanssa torjuvat bakteerikasvua ja lievittävät ihon ärsytystä. Naturally Clean Body Wash kuorii ihoa kevyesti, tasapainottaa talineritystä ja heleyttää ihon sävyä. Lisäksi kosteutusta tuo kahdeksan eteerisen öljyn yhdistelmä. Puhtaan raikas sitrustuoksu sopii miellyttävästi suihkuhetkeen. 100% kasvipohjainen

Tuotekoko 350ml

Käyttö
Levitä kostealle iholle ja vaahdota. Parhaan tuloksen saat käyttämällä pesulappua. Huuhtele ja kuivaa.

AVAINAINESOSAT
Sokeriruoko-, sitrus-, omena- sekä vihreäteeuute, sinkki, hydrolysoitu vehnäproteiini, B5-vitamiini, magnesium ja kalsium. Eteerisinä öljyinä mm. sypressi, eukalyptus, sitruuna, lime ja ylang ylang

MIHIN?
Vartalon päivittäiseen pesuun, vartaloaknen hoitoon, kuntosalille

---

Naturally Soft Body Lotion - *Terapeuttinen & antibakteerinen kosteusvoide*

Ylellinen vartalovoide Naturally Clean Body Wash -puhdistusgeelin rinnalle. Sisältää 8 eteeristä öljyä, jotka silottavat ja pehmentävät ihoa. Natriumhyaluronaatti pidättää kosteutta vahvistamalla suojaavaa lipidikalvoa. Tulehdusreaktioita ja mikrobeja torjuvat aktiiviaineet sekä ihohuokosia supistava ainesosa tekevät Naturally Moist Body Lotionista erinomaisen vartalonesteen myös akneen taipuvaiselle iholle. Raikas sitrustuoksu.

Tuotekoko 350ml

Käyttö
Levitä ohuelti puhtaalle iholle pesun jälkeen ja imeytä.

AVAINAINESOSAT
Hasselpähkinä-öljy, Hyalyronihappo, Aloe Vera -uute, E-vitamiini, Vihreä tee -uute.
Eteerisinä öljyinä mm. sypressi, eukalyptus, sitruuna, lime ja ylang ylang

MIHIN?
Vartalon päivittäiseen kosteutukseen pesun jälkeen

Hydrating Body Cream - Green Tea - *Kosteuttava täyteläinen vartalovoide*

Raikas ja kevyt voide joka kosteuttaa, silottaa ja pehmentää kuivaa ja karheaa ihoa. Luonnollisina tehovaikuttajina toimivat kurkuma, helokki- ja amerikanpähkinäöljy, inkivääri, kamomilla, vihreä tee ja Aloe Vera. Sopii erinomaisesti auringon tai pakkasen vaurioittaman ihon hoitoon. Voide ehkäisee tulehdusta ja tarjoaa antioksidanttivaikutuksen. Ihottuman hoidossa Hydrating Body Cream levitetään Dermatitis Cream -hoitovoiteen päälle tehostamaan sen vaikutusta.

Tuotekoko 115ml

Käyttö
Levitä iholle ja imeytä kevyesti hieroen.

AVAINAINESOSAT
Hyalurinohappo, Hasselpähkinä-öljy, Safflorikukka-uute, Kamomilla-uute, Aloe Vera-uute, E-vitamiini, Vihreä tee -uute

MIHIN?
Vartalon päivittäiseen kosteutukseen - myös erittäin kuivalle iholle

---

Glycolic 20% Skin Cream - *Kuoriva vartalovoide psoriasikseen ja kovettumiin*

Voiteen sisältämä glykolihappo (20 %) ja pehmentävät ainesosat kuorivat ja silottavat jalkojen, kyynärpäiden, polvien ikävän näköiseksi karhentunutta, paksuuntunutta ja vaurioitunutta ihoa. Antioksidanttipitoinen ja ihon olennaisia toimintoja stimuloiva voide sisältää muun muassa manteli- ja helokkiöljyä, E-vitamiinia, tea tree- ja rosrmariiniuutetta ja se hoitaa tehokkaasti hyperkeratoosia ja muuta ihon solujen liikakasvua sekä karsinogeneesiä edeltäviä keratiinimuutoksia. Voiteella voidaan hoitaa myös venymäarpia, jolloin sitä käytetään kerran päivässä.

Tuotekoko 125ml

Käyttö
Levitä jalkojen, polvien ja kyynärpäiden iholle vaurioituneisiin tai karheisiin kohtiin. Älä huuhdo pois. Venymäarpien hoidossa käyttö kerran päivässä. Sisältää glykolihappoa (20 %). Pese kädet käytön jälkeen. Ei kasvoille.

AVAINAINESOSAT
Glykolihappo, Piparminttuöljy, Teepuuöljy, Rosmariini-uute

MIHIN?
Psoriasiksen hoitoon, Venymäarpiin, Jalkojen ja kyynerpäiden kovettumiin sekä pykimiin

ALOITUSPAKETIT

Acne Control Kit - *Normaali, seka - ja rasvainen akneiho*
Neljän askeleen tehokas aknehoito sisältää Antibacterial Cleanser -puhdistusgeelin, Salicylic Glycolic Gel -hoitogeelin, Green Tea Clay Poultice -hoitonaamion sekä Moisture Complex -kosteusvoiteen näppärässä matkapakkauksessa (4 × 36 ml), joka toimii myös kätevänä aknehoidon aloituspakettina.

Käyttöohjeet löydät paketista, kysy myös kosmetologiltasi

Acne Control Kit - *Kuiva, herkkä akneiho - ja papulopustulainen rosacea*
Neljän askeleen tehokas aknehoito sisältää Bacteriostat Cleanser -puhdistusgeelin, Follicle Clearing Lotion -hoitonesteen, Green Tea Clay Poultice -hoitonaamion sekä Moisture Complex -kosteusvoiteen näppärässä matkapakkauksessa (4 × 36 ml), joka toimii myös kätevänä aknehoidon aloituspakettina.

Käyttöohjeet löydät paketista, kysy myös kosmetologiltasi

Dramatic Differences Anti-aging Kit - *Ikääntyneen ihon hoitoon*
Sisältää BiONin tehokkaimmat tuotteet kypsän ihon hoitoon. Tällä aloituspaketilla saat upeita tuloksia ihon hoidossa sekä nuorennuksessa – tuloksena kaunis ja säteilevä iho. Loistava mahdollisuus tutustua tuotteisiin, tai ottaa esimerkiksi matkalle mukaan (4×15ml.)

Tuotepaketti sisältää: Vitamin A + Antioxidant Complex, Line Reducing Complex, Bio-Essence Nighttime Calcium Complex sekä Titanium Dioxide Sunscreen SPF 35

Suosittelemme voiteiden ja seerumeiden kanssa käytettäväksi BiON Cleanser for Normal Skin tai Mineral Cream Cleanseria.

Käyttöohjeet löydät paketista, kysy myös kosmetologiltasi

Miksi valitsisin BiON-tuotteet aknen hoitooni?

Tuotteet ovat kehitetty Yhdysvalloissa yhteistyössä ihotautilääkärien, farmaseuttien sekä biokemistien kanssa ja Suomessa tuotteet ovat auttaneet tuhansia asiakkaita aknen hoidossa, tänä päivänä jo yli 14-vuotta. Tuotteissa hyödynnetyt kasviuutteet ovat valittu tieteellisin perustein parantamaan ihon kokonaisvaltaista hyvinvointia sekä terveyttä.

BiON edustaa täysin uudenlaista, vaihtoehtoista ja turvallista lähestymistapaa aknen hoidossa. Me haluamme tarjota luonnonmukaisen mutta tehokkaan vaihtoehtohoidon, joka ei edusta minkäänlaisia sivuvaikutuksia tai resistenssejä. Tänä päivänä yhä useammat tiedostavat antibioottien sekä akneläkekuurien vaarat sekä sivuvaikutukset, puhumattakaan itsehoito-lääkkeistä joita esimerkiksi apteekkigeelit edustavat. Edellämainitut vaihtoehdot saattavat auttaa joissakin tapauksissa, mutta suurimmaksi osaksi hoitotulokset ovat väliaikaisia sillä hoito tehoaa vain paikallisesti esteettisiin ongelmiin, ne eivät hoida ongelman syytä - vain seurausta.

Tuotteemme hyödyntävät ainutlaatuista ja uniikkia lähestymistapaa, sillä me hoidamme sekä syytä että seurausta palauttamalla ihon puolustuskyvyn takaisin, jolloin ratkaisemme ongelman kokonaisvaltaisesti. Hoidollamme ei ole myöskään elimistölle tai ympäristölle haitallisia sivu-vaikutuksia, sillä vaikutus perustuu täysin luonnon kasviuutteisiin - eikä synteettisiin ja elimistöä sekä ympäristöä kuormittaviin lääkeaineisiin.

Asiakkaamme kuuluvat siihen joukkoon, joille **luonto**, **terveys**, **turvallisuus** sekä **kestävän kehityksen** arvot ovat lähellä sydäntä. Ihmiskunta on erkaantunut luonnosta ja haluamme palauttaa tämän yhteyden takaisin. Ensimmäiset merkit kasvien - ja yrttien käytöstä ihmisen terveyden hoidossa voidaan jäljittää jopa 60,000 vuoden taakse - joten voimme siis sanoa olevamme vanhoja ystäviä. Hyvin yksinkertaisesti, ihmiset ja kasvit ovat luotu toisilleen.

Antibioottien liika - ja väärinkäyttö niin ihmisillä kuin tuotantoeläimillä on vastuussa vaikeasti hoidettavista bakteeri-infektioista. Jopa 60% (vuosi 2001) aknea aiheuttavista propionibakteeri-kannoista on todettu kehittäneen vastustuskyvyn antibiooteille, lisäksi antibioottien on todettu olevan yhteydessä suolisto-ongelmiin: hyvän bakteerikannan -sekä flooran tuhoamiseen ja jopa suolistosyövän riskiin.

Nämä ovat vakavia ongelmia, mutta tilanne on onneksi kääntymässä - ja sinä olet osana kasvavaa liikettä kohti vastuuta sekä tietoisuutta, valitsemalla BiON-hoitotuotteet aknen hoitoosi.

Tämän ja muut "usein kysytyt" kysymykset löydät verkkosivuiltamme www.bion.fi - sivulta löydät myös aitoja asiakaskokemuksia sekä ennen / jälkeen kuvia hoidoistamme.

BiON

HENKILÖKOHTAINEN HOITO-OHJELMASI

AAMU

Puhdistus _____
Paikallishoito _____
_____
Kosteutus _____

ILTA

Puhdistus _____
Paikallishoito _____
_____
Kosteutus _____

ERIKOISHOITO

_____
_____
_____
_____

MUITA OHJEITA

Oletko saavuttanut BiON-tuotteilla merkittäviä tuloksia ihon-hoidossasi? Kerro tarinasi meille ja jaa kokemuksesi eteenpäin myös muille suomalaisille. Tavoitteenamme on kerätä mahdollisimman paljon aitoja sekä rehellisiä kokemuksia BiON-tuotteista sekä hoidoista.

Kerro meille oma BiON-tarinasi sähköpostitse info@bemore.fi yhteystietojesi kera ja lähetämme Sinulle kiitokseksi tuotepaketin.

Lupaus *ihollesi*
varmoja tuloksia, **luonnollisesti**

www.bion.fi

facebook.com/bionfinland

#bionsuomi

Euroopan maahantuonti ja koulutus
Be More Cosmetics Oy, (02) 779 3600
www.bemore.fi, info@bemore.fi
2016 painos